

Relatório Técnico de Participação em Evento (APE) ou Organização de Evento Técnico-Científico (AOE)

Edital	EDITAL FAPERGS 02/2020 AUXÍLIO PARA ORGANIZAÇÃO DE EVENTOS – AOE
Nº Termo de Outorga	20/2551-0000547-0
Nome do Outorgado	Juliana da Silva
Nome do Evento	SEMANA ACADÊMICA INTEGRADA: Cocriar, Viver, Inovar e Despertar (COVID) – Temáticas para Superar a Pandemia
Instituição ou Local	UniLaSalle - Online
Área de Conhecimento	Ciências Biológicas
Valor Financiador	R\$10.640,00

1. Descrição Resumida do Evento

Descrever resumidamente os objetivos do evento técnico-científico, o público-alvo, bem como os resultados alcançados.

A pandemia causada pela COVID-19 tornou-se uma ameaça a vida e ao sustento de milhões de pessoas em todo o mundo, trazendo consigo um desafio sem precedentes com relação à prevenção de doenças epidêmicas causando um grande impacto no desenvolvimento político, econômico, financeiro e social. Dentro desse contexto, entende-se a importância de buscar soluções que possam atenuar os problemas ocasionados. Assim, o Evento “Semana Acadêmica Integrada - Cocriar, Viver, Inovar e Despertar (COVID) – Temáticas para Superar a Pandemia”, teve como objetivo despertar o interesse da comunidade acadêmica a respeito de temáticas relacionadas a COVID-19, e disseminar o conhecimento já existente sobre as soluções integradas.

O público-alvo para o qual este evento destinou-se foi composto principalmente por: profissionais da saúde (enfermagem, medicina, fisioterapia, psicologia, biologia, biomedicina, farmácia, entre outros) e áreas afins, acadêmicos (docentes, pesquisadores, gestores educacionais) de diferentes níveis (ensino médio, graduação e pós graduação). Além de profissionais que atuam com o desenvolvimento de tecnologias ligadas à área da Saúde e áreas afins). O período de realização foi de 09 a 12 de novembro de 2020 (das 19h às 22h).

No programa do Evento foram incluídos temas e apresentados dados que estão na fronteira do conhecimento desta pandemia, e que, portanto, permitiram importante atualização científica dos participantes. As atividades promovidas foram centradas no aprimoramento da capacitação científica e tecnológica, entre as quais a realização de cursos e simpósios de atualização e programas de formação e capacitação de recursos humanos. O evento teve como finalidade congregar pesquisadores e acadêmicos ligados às diferentes áreas do conhecimento, visando desenvolver, integrar, divulgar e promover a pesquisa, a educação e a aplicação responsável da excelência e do conhecimento científico. Além disto, se direcionou especial atenção para a atualização científica de profissionais; para a formação de novos pesquisadores na Área; e para auxiliar em políticas públicas voltadas para a avaliação de risco em saúde humana e ambiental, buscando a prevenção. Para tanto, 15 simpósios foram organizados com a participação de profissionais das áreas, alunos de graduação, de pós-graduação e recém-doutores. Em geral, os participantes eram oriundos de universidades públicas e privadas, institutos de pesquisa, empresas e órgãos ligados ao

meio ambiente. Os 4 dias de evento foram importantes para o aprimoramento de pesquisadores brasileiros, mediante a realização de cursos e outras modalidades de difusão e de intercâmbio de informações técnico-científicas. O Evento contou com **1.122 participantes**, que além da transferência direta e imediata de resultados de pesquisas, os resumos de todos os trabalhos apresentados estão disponíveis na página do evento (ISBN 978-65-00-14118-4; <https://semanaacademicainteg.eventize.com.br/>) para livre acesso. De forma geral foi possível durante o evento apresentar um panorama multidisciplinar a respeito da pandemia e seus impactos nas diferentes áreas de conhecimento.

2. Programação do Evento

Transcrever a programação do evento, ou inserir o link onde estas informações podem ser encontradas.

Programação completa, com link para CV dos palestrantes, apoio financeiro e institucional, e e-book do evento (com ISBN e ficha catalográfica) em:
<https://semanaacademicainteg.eventize.com.br/>

SEGUNDA-FEIRA | 9 DE NOVEMBRO DE 2020
(disponível em <https://www.youtube.com/watch?v=l7d1MWzRO4I>)
(mais 2.800 visualizações)

19:00-22:00 | SALA ONLINE 01 | TODAS AS TRILHAS

Abertura Oficial

Painel I: Saúde, Tecnologia e Educação em Tempos de COVID

19:30 - 20:15 - Dra. Cristina Beatriz Cazabuena Bonorino - UFCSPA

20:15 - 20:55 - Dr. Luis Lamb - Secretário de Inovação, Ciência e Tecnologia do RS

20:55 - 21:45 - EDUCAÇÃO, SAÚDE E TECNOLOGIA: DESAFIOS DAS UNIVERSIDADES NUM

CONTEXTO DE PANDEMIA - Dr. Cledes Antonio Casagrande - UniLaSalle

21:45 - 22:00 - Discussão e Perguntas

Mediador: Ir. Cledes Antonio Casagrande - UniLaSalle

TERÇA-FEIRA | 10 DE NOVEMBRO DE 2020
(<https://drive.google.com/drive/folders/1gggd-r3YQNarYkhG8PbmNsYNy4wv6v0p>)

19:00-22:00 | SALA ONLINE 01 | TRILHA SAÚDE

Painel: Escola MutaGen

19:00 - 20:00 - Teste de Micronúcleos e sua Aplicação na Clínica - Dra. Juliana da Silva -

UniLaSalle e Dra. Paula Rohr - Hospital de Amor (Centro de Pesquisa em Oncologia Molecular)

20:00 - 21:00 - Ensaio Cometa e sua Aplicação na Clínica - Dra. Danieli Benedetti - UniLaSalle e MSc. Ana Letícia Garcia - ULBRA

21:00 - 21:40 - Biologia de Sistemas e sua Aplicação na Clínica - Dra. Fernanda Rabaioli da Silva - UniLaSalle

21:40 - 22:00 - Discussão e Perguntas

Mediador: Dra. Silvia Regina Batistuzzo de Medeiros - MutaGen e UFRN

19:00-22:00 | SALA ONLINE 02 | TRILHA TECNOLOGIA

Painel: TI na Saúde em Tempos de COVID

19:00 - 19:40 - Internet das Coisas da Saúde: Revolucionando a Medicina com Smartphones, Wearables e Machine Learning - Prof. Cristiano Costa - UNISINOS

19:40 - 20:20 - Big Data na Saúde - Dr. Marcos Barreto - UFBA
20:20 - 21:00 - O efeito da diversidade genética populacional e de infecções virais prévias na imunidade à Covid-19: como uma catástrofe ainda maior pôde ter sido evitada - Gustavo Fioravanti Vieira - UniLaSalle
21:00 - 22:00 - Discussão e Perguntas
Mediador: Prof. Mozart Lemos de Siqueira – UniLaSalle

19:00-22:00 | SALA ONLINE 03 | TRILHA GESTÃO

Painel: Desafios de Gestão

19:00 - 19:40 - Como colocar 30.000 colaboradores em home office em 5 dias - Prof. Alexandre Ramires de Castro - Sesc - Departamento Nacional
19:40 - 20:20 - Resiliência na Cadeia de Suprimentos - Dr. Marcio Lopes Pimenta - UFU
20:20 - 21:00 - Desafios e Práticas de Gestão de Pessoas no Covid - Caroline Carpenedo - Head of Human Resources and Social Responsibility Leader at Gerdau/ Doutoranda em Design Estratégico UNISINOS
21:00 - 22:00 - Discussão e Perguntas
Mediador: Carlos Eduardo dos Santos Sabrito - UniLaSalle

19:00-22:00 | SALA ONLINE 04 | TRILHA CONHECIMENTO

Apresentação de Trabalhos

Tempo de apresentação - 10 minutos

Banca: Lidiane Filippin / Luiz Alberto Forgiarini Junior

Tempo para perguntas dos membros da banca: 10 minutos

19:00 - TELEMEDICINA EM TEMPOS DE PANDEMIA - Gusthavo Andreas Assmann Osaida
19:20 - PERCEPÇÃO INFANTIL ACERCA DAS ATIVIDADES ESCOLARES DOMICILIARES DURANTE A PANDEMIA DA COVID-19 - Leonardo Kilian Jaime Escobar Machado
19:40 - DIAGNÓSTICO AMBIENTAL DE POSTOS DE COMBUSTÍVEIS EM PROCESSO DE REMEDIAÇÃO DE ÁREA CONTAMINADA NO MUNICÍPIO DE PORTO ALEGRE - Mayra Ferreira dos Santos
20:00 - RADIAÇÃO IONIZANTE E OS PROFISSIONAIS DA IMAGINOLOGIA: UMA REVISÃO SOBRE PROBLEMAS OCASIONADOS NA SAÚDE DO TRABALHADOR - Litiely Borba Agliardi
20:20 - ANÁLISE DA TOXICIDADE DA ÁGUA DE ARROZ - Bruna Selau
20:40 - MAPEAMENTO DA LITERATURA SOBRE NANOCÁPSULAS A PARTIR DE NANOMATERIAIS DE CARBONO PARA ENCAPSULAÇÃO DE ÓLEOS ESSENCIAIS - Vitória Elizabeth Sanches Brunos
21:00 - DESENVOLVIMENTO DE TECNOLOGIA: ESTEIRA PORTÁTIL PARA REABILITAÇÃO DE CRIANÇAS COM NECESSIDADES ESPECIAIS - Cássia Daiane da Silveira Hammes
21:20 - VOCÊ CONHECE O MINIZOO DE CANOAS? - Julia Michaelsen Moreira da Silva
21:40 - PROJETO DE EXTENSÃO: OS 3 R'S, REDUZIR. REICLAR. REUTILIZAR - Paulo Eduardo Liskoski

19:00-22:00 | SALA ONLINE 05 | TRILHA SAÚDE E QUALIDADE DE VIDA

Apresentação de Trabalhos

Tempo de apresentação - 10 minutos

Banca: Liciane Fernandes Medeiros/ Rafael Zanin

Tempo para perguntas dos membros da banca: 10 minutos

19:00 - ORIENTAÇÃO PROFISSIONAL: DESAFIOS NO CONTEXTO ATUAL - Lucas Ortiz Alves
19:20 - O IMPACTO DA PANDEMIA DO COVID-19 EM VENDEDORES AMBULANTES NAS CIDADES DE CANOAS E PORTO ALEGRE-RS - Ana Laura Trindade da Silva

19:40 - NÍVEL DE ATIVIDADE FÍSICA ASSOCIADO À PREVALÊNCIA DE DCNT EM SERVIDORES DE UMA INSTITUIÇÃO FEDERAL DE ENSINO SUPERIOR DO SUL DO PAÍS - Marcia Eliane Beust De Lima
20:00 - RELAÇÃO ENTRE OS POLIMORFISMOS ASSOCIADOS À FIBROMIALGIA E OS SINTOMAS CLÍNICOS - Luísa Plácido Janssen
20:20 - A PERCEPÇÃO DO ENVELHECIMENTO IMPACTA NA SAÚDE MENTAL DO IDOSO? - Luciane Dihl De Castro
20:40 - COMO ESTÁ A QUALIDADE DE VIDA DOS CAMINHONEIROS? - NADIA LIGIANARA DEWES NYARI
21:00 - O CONSUMO DE ALIMENTOS INDUSTRIALIZADOS E A COVID-19: HÁ INFLUÊNCIA DA MICROBIOTA INTESTINAL NA RESPOSTA IMUNE DO ORGANISMO? - Jaqueline Oliveira Silveira
21:20 - ANÁLISE EPIDEMIOLÓGICA DA MORTALIDADE POR NEOPLASIAS DE MAMA E COLORRETAL NA POPULAÇÃO FEMININA DO RIO GRANDE DO SUL - Cássia Regina Alves Mendes
21:40 - AVALIAÇÃO DA ATIVIDADE ANTIMUTAGÊNICA DA RUTINA E DO ÁCIDO ROSMARÍNICO EM *Drosophila melanogaster* - Taiah Rajeh Rosin

19:00-22:00 | SALA ONLINE 06 | TRILHA SAÚDE E AMBIENTE

Apresentação de Trabalhos

Tempo de apresentação - 10 minutos

Banca: Helen Rosa & Cristina Matzembacher

Tempo para perguntas dos membros da banca: 10 minutos

19:00 - DISTANCIAMENTO SOCIAL E A QUALIDADE DO AR DURANTE A PANDEMIA COVID-19: O QUE MUDOU? - Alessa Maria Ceratti

19:20 - AVALIAÇÃO DOS EFEITOS GENOTÓXICOS NA POPULAÇÃO EXPOSTA CRONICAMENTE AOS RESÍDUOS DE MINERAÇÃO DE CARVÃO NO MUNICÍPIO DE CESAR - COLOMBIA - Grethel León-Mejia

19:40 - EXPOSIÇÃO AMBIENTAL AO CARVÃO MINERAL E SUBPRODUTOS: AVALIAÇÃO DA INSTABILIDADE GENÔMICA - Melissa Souza

20:00 - TESTE DE EVITAMENTO PARA ANÁLISE DA TOXICIDADE DE 2,4-D ASSOCIADO AO ÓLEO MINERAL EM EISENIA FETIDA (SAVIGNY, 1826) - Éverton Fabiano Tartas

20:20 - FITOTOXICIDADE DO HERBICIDA 2,4-D ASSOCIADO AO ADJUVANTE EM BIOENSAIO COM *Allium cepa* E *Lactuca sativa* - Patriny dos Santos Trindade

20:40 - QUALIDADE AMBIENTAL DA ÁGUA DO ARROIO ARAÇÁ CANOAS/RS - Aline Herbstrith De Miranda

21:00 - AÇÃO MUTAGÊNICA DE NANOPARTÍCULAS DE ÓXIDO DE NIÓBIO IN VITRO - Juliana Rafaela Escouto Al Khateeb

21:20 - DANOS AO DNA OCACIONADO POR FOLHAS SECAS DE NICOTIANA TABACUM: AVALIAÇÃO IN VITRO EM CÉLULAS V79 - Solange Soares

21:40 - DETERMINAÇÃO DA TOXICIDADE DE EFLUENTE INDUSTRIAL BRUTO CONTENDO CORANTES ATRAVÉS DO SISTEMA *ALLIUM CEPA* - Malu Siqueira Borges

19:00-22:00 | SALA ONLINE 07 | TRILHA HUMANIDADES

19:00 - 19:30 - Abertura Cultural

19:30 - 20:10 - As Implicações da Inovação no Cotidiano das Instituições de Ensino Superior - MSc. Flávia Costa - UCS

20:10 - 21:00 - Cartas de Paulo Freire: da pandemia à linguística aplicada - Dr. Celso Augusto Nunes da Conceição - UNIPAMPA Jaguarão

21:00 - 22:00 - Discussão e Perguntas

Mediador: Hildegard Susana Jung - UniLaSalle

19:00-22:00 | SALA ONLINE 08 | TRILHA DIREITO E POLÍTICA

Painel: Pandemia, Relações de Trabalho e Desigualdades Sociais

19:00 - 19:40 - Desafios do Teletrabalho Pré, Durante e Pós Pandemia - Profa. Dra. Denise Pires Fincato - UniLaSalle

19:40 - 20:20 - Pandemia e Desigualdades de Gênero - Profa. Dra. Paula Pinhal de Carlos - Unilasalle

20:20 - 21:00 - Desigualdade e Políticas Sociais na Pandemia e no Pós-Pandemia - Profa. Dra. Marisa Accioly R C Domingues - USP

21:00 - 22:00 - Discussão e Perguntas

Mediador: Profª. Michelle Clos - UniLaSalle

QUARTA-FEIRA | 11 DE NOVEMBRO DE 2020

(https://drive.google.com/drive/folders/1vE4MB6_qTkXAGbnZijZRHsOf9I23hGRK)

19:00-22:00 | SALA ONLINE 01 | TRILHA SAÚDE

Painel: Métodos Citogenéticos e Moleculares: Aplicação na Clínica

19:00 - 19:40 - Relevância Clínica da Modulação dos Genes de Reparo de DNA no Câncer Colorretal - Profa. Dra. Jenifer Saffi - UFCSPA

19:40 - 20:20 - Papel da Reparação do DNA em Lesões Induzidas por Agentes Antitumorais (ecteinascidinas) em Células de Mamíferos - Dr. João Antonio Pegas Henriques - PPGBiotec Univates

20:20 - 21:00 - A suplementação de melatonina em diferentes períodos até o envelhecimento modula parâmetros genotóxicos em camundongos - Dra. Vanessa Andrade - UNESC

21:00 - 21:40 - Telômeros e Saúde Humana: Uma Nova Visão de Uma Velha História - Dra. Vivian Kahl - Children's Medical Research Institute/Austrália

21:40 - 22:00 - Discussão e Perguntas

Mediador: Dra. Juliana da Silva - UniLaSalle

19:00-22:00 | SALA ONLINE 02 | TRILHA TECNOLOGIA

Painel: Tecnologias

19:00 - 19:40 - Inteligência Artificial em Jogos - Dra. Aline Riva - UniLaSalle

19:40 - 20:20 - Tecnologias Digitais na Educação: Possibilidades e Inquietações - Dra. Marlise Geller - ULBRA

20:20 - 21:00 - O Teleatendimento em saúde veio para ficar? - Filipe Farias

21:00 - 22:00 - Discussão e Perguntas

Mediador: Dra. Marlise Geller - ULBRA

19:00-22:00 | SALA ONLINE 03 | TRILHA GESTÃO

Painel: Gestão

19:00 - 19:40 - Gestão e Sustentabilidade de Pequenos Negócios pós-COVID- 19 - MSc. Gisele Hidalgo - UNISINOS

19:40 - 20:20 - Da Crise à Inovação: Sobrevivendo ao Impacto do "Coronami" - Dr. Jefferson Monticelli - UniLaSalle

20:20 - 21:00 - Comportamento Empreendedor em Tempos Difíceis - Tatiane Zago Medeiros - SEBRAE

21:00 - 22:00 - Discussão e Perguntas

Mediador: Dr. Jefferson Monticelli - UniLaSalle

19:00-22:00 | SALA ONLINE 06 | TRILHA SAÚDE

Painel: Manejo da COVID-19 e a Resposta Imune

19:00 - 19:40 - Atualizações no Uso do Plasma Convalescente no Tratamento da COVID-19 - Dr. Fábio Klamt - UFRGS

19:40 - 20:20 - O papel da microbiota e a resposta imune contra vírus respiratórios - Dra. Ana Paula Duarte de Souza - PUCRS

20:20 - 21:00 - Manejo da COVID-19: O que Aprendemos Durante a Pandemia - Dr. Marcio Manozzo Boniatti - UniLaSalle

21:00 - 22:00 - Discussão e Perguntas

Mediador: Dr. Rafael Fernandes Zanin - UniLaSalle

19:00-22:00 | SALA ONLINE 07 | TRILHA INOVAÇÃO E TECNOLOGIA E APRESENTAÇÃO DE PROTÓTIPOS

19:00 - 19:30 - Apresentação de protótipos

1 - Apta - DESENVOLVIMENTO DE TECNOLOGIA: ESTEIRA PORTÁTIL PARA REABILITAÇÃO DE CRIANÇAS COM NECESSIDADES ESPECIAIS - Cássia Daiane da Silveira Hammes; Bruna Farioli e Larissa Ramos Roxo - Categoria Grupo

2 - Protótipo de Ciclone Separador para Utilização em Aulas Experimentais - Fernando Pacheco de Azevedo - Categoria Individual

3 - Módulo de Permeação de Membrana - Bruna Selau; Carollina Marques e Thays Pinheiro - Categoria Grupo

4 - Ferramenta de Data Science - Ana Luiza Jornada - Categoria Individual

5 - Aplicativo de Integração Moodle e Classroom - Marco Taborda - Categoria Individual

19:30 - 20:10 - A Lei Construtal e Eficiência Energética - Dra. Ruth Brum - UFPEL

20:10 - 20:50 - Simulação de Fluidodinâmica Computacional com uso de Software Livre: Uma Aplicação Numérica dos Projetos de Engenharia - Dra. Raquel Lobosco - UFRJ

20:50 - 21:30 - O túnel de vento como ferramenta de projeto - Dr. Acir Mércio - UFRGS

21:30 - 22:00 - Discussão e Perguntas

Mediador: Dalmedson Gaúcho Rocha de Freitas Filho - UniLaSalle

QUINTA-FEIRA | 12 DE NOVEMBRO DE 2020

(disponível em https://www.youtube.com/watch?v=JtbT_DFPiiY)

(mais 1.300 visualizações)

19:00-22:00 | SALA ONLINE 01 | TODAS AS TRILHAS

Painel: Encerramento

Doença de Coronavírus (COVID-19): Efeitos Psicológicos, Comportamentais e Interpessoais e Ferramentas e Tecnologias Emergentes para Combater o Coronavírus

19:00 - 19:40 - Dr. Carles Monereo - Universitat Autònoma de Barcelona

19:40 - 20:20 - Saúde mental na pandemia: caminhos e desafios - Dr. Lucas Neiva Silva - FURG

20:20 - 21:00 - O Acolhimento Docente como Fator de Promoção de Saúde Mental para os/as Discentes em Tempos de Pandemia - Dra. Denise Regina Quaresma da Silva - UniLaSalle

21:00 - 21:40 - Saúde Mental em tempos de Pandemia: "Comportar" o que não se sabe Dr. Julio César Walz - UniLaSalle - PPGSDH

Mediador: Dra. Camila Bolzan - UniLaSalle

3. Equipe de execução (para AOE)

Indicar os membros da comissão organizadora, bem como do comitê Científico

Comitê Organizador:

Dra. Juliana da Silva - Proponente (PPGSDH, UniLaSalle - Bolsista 1B CNPq - <http://lattes.cnpq.br/1684574356606924>)
Dra. Fernanda Rabaioli da Silva (PPGSDH, UniLaSalle - Bolsista 2 CNPq - <http://lattes.cnpq.br/2995437997000967>);
Dr. Jefferson Monticelli (PPGSDH, UniLaSalle - <http://lattes.cnpq.br/4655964187026623>);
Dr. João Antonio Pegas Henriques (PPGBM, UFRGS - Bolsista 1A CNPq - <http://lattes.cnpq.br/0251361943436465>);
Dra. Marlise Geller (PPGCIEM, ULBRA - <http://lattes.cnpq.br/4777298613817310>);
Dr. Rafael Zanin (PPGSDH, UniLaSalle - <http://lattes.cnpq.br/7751771425381246>);
Dra. Vanessa Andrade (PPGCS, UNESC; MutaGen-Brasil - Bolsista 1D CNPq - <http://lattes.cnpq.br/9282001628814111>)

Comitê Técnico-Científico:

Fernanda Rabaioli da Silva (PPGSDH, UniLaSalle); Jefferson Monticelli (PPGSDH, UniLaSalle); Jessica Soldatelli (PPGBM, UFRGS); João Antonio Pegas Henriques (PPGBM, UFRGS); Juliana da Silva (PPGSDH, UniLaSalle); Marlise Geller (PPGCIEM, ULBRA); Marina Andrades Felipe (PPGCIEM, ULBRA); Rafael Zanin (PPGSDH, UniLaSalle); Jose Carlos de Carvalho Leite (PPGSDH, UniLaSalle); Julio César Walz (PPGSDH, UniLaSalle); Lidiane Isabel Filippin (PPGSDH, UniLaSalle); Fernanda Miraglia (PPGSDH, UniLaSalle); Marcio Manozzo Boniatti (PPGSDH, UniLaSalle); Gustavo Fioravanti Vieira (PPGSDH, UniLaSalle); Ricardo Saldanha (PPGSDH, UniLaSalle); Andressa de Souza (PPGSDH, UniLaSalle); Thiago Costa Lisboa (PPGSDH, UniLaSalle); Liciane Fernandes Medeiros (PPGSDH, UniLaSalle); Luiz Alberto Forgiarini Junior (PPGSDH, UniLaSalle); Danieli Benedetti (PPGSDH, UniLaSalle); Caroline do Val Marques (PPGSDH, UniLaSalle); Cristiane de Souza (PPGSDH, UniLaSalle); Édila Penna Pinheiro (PPGSDH, UniLaSalle); Elisângela Pinto Zambiasi (PPGSDH, UniLaSalle); Greice Kelli Coelho de Souza (PPGSDH, UniLaSalle); Karine Pires Fauri de Oliveira (PPGSDH, UniLaSalle); Lucas Janssen Teixeira (PPGSDH, UniLaSalle); Maria Carolina Souza Rost (PPGSDH, UniLaSalle); Melissa Perin (PPGSDH, UniLaSalle); Miréle Bernardini (PPGSDH, UniLaSalle); Rosane Souza Quadros (PPGSDH, UniLaSalle); Bruna Vieira Farioli (PPGSDH, UniLaSalle); Cássia Daiane da Silveira (PPGSDH, UniLaSalle); (PPGSDH, UniLaSalle); Daniela Campos Pereira (PPGSDH, UniLaSalle); João Reinhardt Vicenzi (PPGSDH, UniLaSalle); Juliana Martins Gattringer (PPGSDH, UniLaSalle); Larissa Ramos Roxo (PPGSDH, UniLaSalle); Carlos Eduardo dos Santos Sabrito (UniLaSalle); Sílvio Denicol Junior (UniLaSalle); Henrique Guths (UniLaSalle); Mozart Lemos de Siqueira (UniLaSalle); Rafael Pieretti (UniLaSalle) e Ingridi Vargas Bortolaso (UniLaSalle).

Instituições Envolvidas na Organização e Apoio:

PPG Saúde e Desenvolvimento Humano (PPGSDH, UniLaSalle - <https://www.unilasalle.edu.br/canoas/ppg/saude-desenvolvimento-humano>);
PPG Genética e Biologia Molecular (PPGBM, UFRGS - <http://www.ufrgs.br/ppgbm/>);
PPG Ensino de Ciências e Matemática (PPGCIEM, ULBRA - <https://www.ulbra.br/canoas/pos-graduacao/presencial/ppgecim>);
PPG em Ciências da Saúde (PPGCS, UNESC - <http://www.unesc.net/portal/capa/index/79>);
Associação Brasileira de Mutagênese e Genômica Ambiental (MutaGen-Brasil - <https://mutagen-brasil.org.br>);
SEBRAE.

4. Resultados Alcançados

Descrever os resultados alcançados com a participação no Evento ou com a Organização do Evento. Comente sobre a importância do Evento para a área, bem como a importância do apoio recebido da FAPERGS.

No programa do Evento foram incluídos temas e apresentados dados que estão na fronteira do conhecimento desta pandemia, e que, portanto, permitiram importante atualização científica dos participantes. As atividades promovidas foram centradas no aprimoramento da capacitação científica e tecnológica, entre as quais a realização de cursos e simpósios de atualização e programas de formação e capacitação de recursos humanos. O evento teve como finalidade congregar pesquisadores e acadêmicos ligados às diferentes áreas do conhecimento, visando desenvolver, integrar, divulgar e promover a pesquisa, a educação e a aplicação responsável da excelência e do conhecimento científico. Além disto, se direcionou especial atenção para a atualização científica de profissionais; para a formação de novos pesquisadores na Área; e para auxiliar em políticas públicas voltadas para a avaliação de risco em saúde humana e ambiental, buscando a prevenção. Os 4 dias de evento foram importantes para o aprimoramento de pesquisadores brasileiros, mediante a realização de cursos e outras modalidades de difusão e de intercâmbio de informações técnico-científicas. Quinze simpósios foram organizados com a participação de profissionais das áreas, alunos de graduação, de pós-graduação e recém-doutores. Os participantes eram oriundos de universidades públicas e privadas, institutos de pesquisa, empresas e órgãos ligados ao meio ambiente.

O Evento contou com 1.122 participantes, que além da transferência direta e imediata de resultados de pesquisas, os resumos de todos os trabalhos apresentados estão disponíveis na página do evento (ISBN 978-65-00-14118-4; <https://semanaacademicainteg.eventize.com.br/>) para livre acesso. De forma geral foi possível durante o evento apresentar um panorama multidisciplinar a respeito da pandemia e seus impactos nas diferentes áreas de conhecimento.

O financiamento da FAPERGS foi imprescindível para a realização do nosso evento. Permitiu que fossem discutidas as principais ações nacionais e internacionais em termos de gestão e de inovação sobre a temática COVID, além da realização de intercâmbio entre pesquisadores.

5 Visitas Técnicas

Descrever eventuais visitas técnicas realizadas em paralelo ao Evento, comentando sobre desdobramentos e perspectivas de colaboração futura.

O principal desdobramento foi a interação Universidade-Empresa (SEBRAE) gerado com o evento (reforço em colaborações futuras na área tecnológica em saúde), além da colaboração Brasil-Colômbia (na área de saúde e ambiente) e Brasil-Espanha (na área da psicologia).

6. Conclusões e Perspectivas

Descrever as conclusões finais do evento e apresentar as perspectivas para finalizar a pesquisa apoiada.

No programa do Evento foram incluídos temas e apresentados dados que estão na fronteira do conhecimento sobre esta pandemia e que, portanto, permitiram importante atualização científica dos participantes. Diferentes temáticas na saúde tendo por foco o COVID foram abordadas, envolvendo qualidade de vida, ambiente, diagnóstico, tratamento, tecnologia, inovação, humanidades, direito e política. As atividades promovidas foram centradas no aprimoramento da capacitação científica e tecnológica, permitindo a atualização e capacitação de recursos humanos. Foi possível reunir 40 pesquisadores de diferentes áreas do conhecimento em 15 simpósios em 4 noites! Além disto tivemos 3 sessões de apresentações de trabalhos científicos de estudantes da graduação e pós-graduação, além de estudantes do ensino médio. Foi possível ainda realizar a apresentação de diferentes protótipos na área da saúde. A premiação dos protótipos teve o apoio ainda do SEBRAE. Toda a informação das apresentações pode ser encontrada nos Anais do Evento em <https://semanaacademicainteg.eventize.com.br/> (ISBN 978-65-00-14118-4). As sessões sempre com grande participação (1.122 participantes), como pode-se observar na sessão de abertura (<https://www.youtube.com/watch?v=l7d1MWzRO4I>; mais 2.800 visualizações) e encerramento (disponível em https://www.youtube.com/watch?v=JtbT_DFPiiY; mais 1.300 visualizações), gerando muitas discussões. A Semana Acadêmica Integrada só foi possível pelo apoio recebido pela FAPERGS, e agora faz parte do calendário Acadêmico da UniLaSalle. Em 2021 será realizado no mês de outubro (18-23; 3 turnos), e ocorrerá integrado ao Salão e Feira de Iniciação Científica, Consórcio Doutoral e comunicações orais dos alunos de pós-graduação produzidos nas diversas áreas do conhecimento. Será realmente uma semana voltada a ciência!

Canoas, 21, de dezembro de 2020.



Juliana da Silva

Anexo I: Alguns detalhes dos Anais

(<https://semanaacademicainteg.eventize.com.br>)



Semana
ACADÊMICA
Integrada
COVID

Cocriar, Viver, Inovar e Despertar:
Temáticas para
Superar a Pandemia

09 a 12
de novembro

Realização:  

Patrocínio:  **FAPERGS**

Apoio:  **MutaGen-Brasil** 

ISBN 978-65-00-14118-4



Dados Internacionais de Catalogação na Publicação (CIP)
(Câmara Brasileira do Livro, SP, Brasil)

Anais da Semana Acadêmica Integrada 2020
(Universidade La Salle) [livro eletrônico] /
organização Juliana da Silva...[et al.]. --
Canoas, RS : Ed. dos Autores, 2020.
PDF

Vários autores.

Outros organizadores: Fernanda Rabaioli da Silva,
Jefferson Monticelli, João Antonio Pegas Henriques,
Marlise Geller, Rafael Zanin, Vanessa Andrade
ISBN 978-65-00-14118-4

1. Coronavírus (COVID-19) - Educação
 2. Coronavírus (COVID-19) - Epidemiologia
 3. Coronavírus (COVID-19) - Pandemia
 4. Inovações tecnológicas
 5. Políticas sociais
 6. Saúde pública
- I. Silva, Juliana da. II. Silva, Fernanda Rabaioli da. III. Monticelli, Jefferson. IV. Henriques, João Antonio Pegas. V. Geller, Marlise. VI. Zanin, Rafael. VII. Andrade, Vanessa.

20-52422

CDD-378.81

Índices para catálogo sistemático:

1. Coronavírus : COVID-19 : Semana Acadêmia Integrada : Educação 378.81

Cibele Maria Dias - Bibliotecária - CRB-8/9427

UNIVERSIDADE LA SALLE

Reitor: Prof. Dr. Paulo Fossatti

Pró-Reitor Acadêmico: Prof. Dr. Cledes Antonio Casagrande

Pró-Reitor de Administração: Vítor Augusto Costa Benites

Diretora de Pesquisa e Pós-Graduação Stricto Sensu: Prof^a. Dra. Patrícia Kayser Mangan

Diretora de Graduação: Prof^a. Dra. Cristiele Ribeiro

COMITE ORGANIZADOR

Dra. Juliana da Silva - UniLaSalle

Dra. Fernanda Rabaioli da Silva - UniLaSalle

Dr. Jefferson Monticelli - UniLaSalle

Dr. João Antonio Pegas Henriques - PPGBiotec Univates, UCS, UFRGS

Dra. Marlise Geller (PPGCIEM, ULBRA)

Dr. Rafael Zanin (PPGSDH, UniLaSalle)

Dra. Vanessa Andrade (PPGCS, UNESC; MutaGen-Brasil)

COMITE CIENTÍFICO

<i>Alexandre Knop</i>	<i>Glenda Martins Monteconrado</i>	<i>Mariele Cristina Klein</i>
<i>Ana Cristina Pfeifer</i>	<i>Grasiele Correa de Melo</i>	<i>Marina Andrades Felipe</i>
<i>Ana Leticia Garcia</i>	<i>Greice Kelli Coelho de Souza</i>	<i>Melissa Perin</i>
<i>Angelina Vessozi de Azevedo</i>	<i>Gustavo Silva Achutti</i>	<i>Melissa Souza</i>
<i>Bruna Vieira Farioli</i>	<i>Henrique Guths</i>	<i>Melissa Souza</i>
<i>Carlos Eduardo dos Santos Sabrito</i>	<i>Ingridi Vargas Bortolaso</i>	<i>Mozart Lemos de Siqueira</i>
<i>Carlos Guimarães Moraes</i>	<i>Jefferson Marlon Monticelli</i>	<i>Patricia Gularte da Silva</i>
<i>Caroline do Val Marques</i>	<i>Juliana da Silva</i>	<i>Paula Rohr</i>
<i>Cristiane de Souza</i>	<i>Júlio César Walz</i>	<i>Rita Fagundes</i>
<i>Daiana Dalberto</i>	<i>Karine Pires Fauri De Oliveira</i>	<i>Rogério Viana</i>
<i>Danieli Benedeti</i>	<i>Liciane Fernandes Medeiros</i>	<i>Rosane Souza Quadros</i>
<i>Édila Penna Pinheiro</i>	<i>Lidiane Isabel Filippin</i>	<i>Silvio Denicol Junior</i>
<i>Elisângela Pinto Zambiasi</i>	<i>Luciane Dihl De Castro</i>	<i>Thiago Costa Lisboa</i>
<i>Fernanda Rabaioli da Silva</i>	<i>Marcia Eliane Beust de Lima</i>	<i>Tiago Machado Da Costa</i>
<i>Fernanda Siqueira Souza</i>	<i>Márcio Manozzo Boniatti</i>	
<i>Gabriel Johansson Azeredo</i>	<i>Maria Carolina Souza Rost</i>	

Projeto gráfico e diagramação: Promarket

Revisão final: Juliana da Silva

PROGRAMAÇÃO

SEGUNDA-FEIRA, 09 DE NOVEMBRO DE 2020

19:00 - 22:00	SALA ONLINE 01 TODAS AS TRILHAS - Abertura Oficial Painel I: Saúde, Tecnologia e Educação em Tempos de COVID
	<p>19:30-20:15 - <i>Dra. Cristina Beatriz Cazabuena Bonorino - UFCSPA</i></p> <p>20:15-20:55 - <i>Dr. Luis Lamb - Secretário de Inovação, Ciência e Tecnologia do RS</i></p> <p>21:00-21:40 - Educação, saúde e tecnologia: desafios das universidades num contexto de pandemia - <i>Ir. Cledes Antonio Casagrande - UniLaSalle</i></p> <p>21:40-22:00 - Discussão e Perguntas</p> <p><i>Mediadores: Ir. Cledes Antonio Casagrande - UniLaSalle e Juliana Dalla-Lana - UniLaSalle</i></p>

TERÇA-FEIRA, 10 DE NOVEMBRO DE 2020

19:00-22:00	SALA ONLINE 01 TRILHA SAÚDE Painel: Escola MutaGen
	<p>19:00-20:00 - Teste de Micronúcleos e sua Aplicação na Clínica <i>Dra. Juliana da Silva - UniLaSalle e Dra. Paula Rohr - Hospital de Amor (Centro de Pesquisa em Oncologia Molecular)</i></p> <p>20:00-21:00 - Ensaio Cometa e sua Aplicação na Clínica - <i>Dra. Danieli Benedetti - UniLaSalle e MSc. Ana Letícia Garcia - ULBRA</i></p> <p>21:00-21:40 - Biologia de Sistemas e sua Aplicação na Clínica <i>Dra. Fernanda Rabaioli da Silva - UniLaSalle</i></p> <p>21:40-22:00 - Discussão e Perguntas</p> <p><i>Mediadores: Dra. Silvia Regina Batistuzzo de Medeiros - MutaGen e UFRN e Dra. Fernanda Rabaioli da Silva - UniLaSalle</i></p>
19:00-22:00	SALA ONLINE 02 TRILHA TECNOLOGIA Painel: TI na Saúde em Tempos de COVID
	<p>19:00-19:40 - Internet das Coisas da Saúde: Revolucionando a Medicina com Smartphones, Wearables e Machine Learning <i>Prof. Cristiano Costa - UNISINOS</i></p> <p>19:40-20:20 - Big Data na Saúde - <i>Dr. Marcos Barreto - UFBA</i></p> <p>20:20-21:00 - O efeito da diversidade genética populacional e de infecções virais prévias na imunidade à Covid-19: como uma catástrofe ainda maior pôde ter sido evitada - <i>Dr. Gustavo Fioravanti Vieira - UniLaSalle</i></p> <p>21:00-22:00 - Discussão e Perguntas</p> <p><i>Mediador: Prof. Mozart Lemos de Siqueira - UniLaSalle e Dr. Gustavo Fioravanti Vieira - UniLaSalle</i></p>

PROGRAMAÇÃO

19:00-22:00	SALA ONLINE 03 TRILHA GESTÃO Painel: Desafios de Gestão
	19:00-19:40 - Como colocar 30.000 colaboradores em home office em 5 dias <i>Prof. Alexandre Ramires de Castro - Sesc - Departamento Nacional</i>
	19:40-20:20 - Resiliência na Cadeia de Suprimentos - <i>Dr. Marcio Lopes Pimenta - UFU</i>
	20:20-21:00 - Desafios e Práticas de Gestão de Pessoas no Covid <i>Caroline Carpenedo - Head of Human Resources ans Social Responsibility Leader at Gerdau/ Doutoranda em Design Estratégico UNISINOS</i>
	21:00-22:00 - Discussão e Perguntas <i>Mediadores: Carlos Eduardo dos Santos Sabrito - UniLaSalle e Dr. Jefferson Monticelli - UniLaSalle</i>
19:00-22:00	SALA ONLINE 04 TRILHA CONHECIMENTO Apresentação de Trabalhos
	19:00 - TELEMEDICINA EM TEMPOS DE PANDEMIA <i>Gusthavo Andreas Assmann Osaida</i>
	19:20 - PERCEPÇÃO INFANTIL ACERCA DAS ATIVIDADES ESCOLARES DOMICILIARES DURANTE A PANDEMIA DA COVID-19 <i>Leonardo Kilian Jaime Escobar Machado</i>
	19:40 - DIAGNÓSTICO AMBIENTAL DE POSTOS DE COMBUSTÍVEIS EM PROCESSO DE REMEDIAÇÃO DE ÁREA CONTAMINADA NO MUNICÍPIO DE PORTO ALEGRE <i>Mayra Ferreira dos Santos</i>
	20:00 - RADIAÇÃO IONIZANTE E OS PROFISSIONAIS DA IMAGINOLOGIA: UMA REVISÃO SOBRE PROBLEMAS OCACIONADOS NA SAÚDE DO TRABALHADOR <i>Litiely Borba Agliardi</i>
	20:20 - ANÁLISE DA TOXICIDADE DA ÁGUA DE ARROZ - <i>Bruna Selau</i>
	20:40 - MAPEAMENTO DA LITERATURA SOBRE NANOCÁPSULAS A PARTIR DE NANOMATERIAIS DE CARBONO PARA ENCAPSULAÇÃO DE ÓLEOS ESSENCIAIS <i>Vitória Elizabeth Sanches Brunos</i>
	21:00 - DESENVOLVIMENTO DE TECNOLOGIA: ESTEIRA PORTÁTIL PARA REABILITAÇÃO DE CRIANÇAS COM NECESSIDADES ESPECIAIS <i>Cássia Daiane da Silveira Hammes</i>
21:20 - VOCÊ CONHECE O MINIZOO DE CANOAS? - <i>Julia Michaelsen Moreira da Silva</i>	

PROGRAMAÇÃO

	<p>21:40 - PROJETO DE EXTENSÃO: OS 3 R'S, REDUZIR. RECICLAR. REUTILIZAR</p> <p><i>Paulo Eduardo Liskoski</i></p> <p><i>Banca Avaliadora: MSc. Lidiane Filippin - UniLaSalle</i></p> <p><i>Mediador: Prof. Luiz Alberto Forgiarini Junior - UniLaSalle</i></p>
	<p>SALA ONLINE 05 TRILHA SAÚDE E QUALIDADE DE VIDA</p> <p>Apresentação de Trabalhos</p>
19:00-22:00	<p>19:00 - ORIENTAÇÃO PROFISSIONAL: DESAFIOS NO CONTEXTO ATUAL - <i>Lucas Ortiz Alves</i></p> <p>19:20 - O IMPACTO DA PANDEMIA DO COVID-19 EM VENDEDORES AMBULANTES NAS CIDADES DE CANOAS E PORTO ALEGRE-RS - <i>Ana Laura Trindade da Silva</i></p> <p>19:40 - NÍVEL DE ATIVIDADE FÍSICA ASSOCIADO À PREVALÊNCIA DE DCNT EM SERVIDORES DE UMA INSTITUIÇÃO FEDERAL DE ENSINO SUPERIOR DO SUL DO PAÍS - <i>Marcia Eliane Beust De Lima</i></p> <p>20:00 - RELAÇÃO ENTRE OS POLIMORFISMOS ASSOCIADOS À FIBROMIALGIA E OS SINTOMAS CLÍNICOS - <i>Luísa Plácido Janssen</i></p> <p>20:20 - A PERCEPÇÃO DO ENVELHECIMENTO IMPACTA NA SAÚDE MENTAL DO IDOSO? - <i>Luciane Dihl De Castro</i></p> <p>20:40 - COMO ESTÁ A QUALIDADE DE VIDA DOS CAMINHONEIROS? <i>Nadia Ligianara Dewes Nyari</i></p> <p>21:00 - O CONSUMO DE ALIMENTOS INDUSTRIALIZADOS E A COVID-19: HÁ INFLUÊNCIA DA MICROBIOTA INTESTINAL NA RESPOSTA IMUNE DO ORGANISMO? - <i>Jaqueline Oliveira Silveira</i></p> <p>21:20 - ANÁLISE EPIDEMIOLÓGICA DA MORTALIDADE POR NEOPLASIAS DE MAMA E COLORRETAL NA POPULAÇÃO FEMININA DO RIO GRANDE DO SUL <i>Cássia Regina Alves Mendes</i></p> <p>21:40 - AVALIAÇÃO DA ATIVIDADE ANTIMUTAGÊNICA DA RUTINA E DO ÁCIDO ROSMARÍNICO EM <i>Drosophila melanogaster</i> - <i>Taiah Rajeh Rosin</i></p> <p><i>Banca Avaliadora: MSc. Liciane Fernandes Medeiros - UniLaSalle e Prof. Rafael Zanin - UniLaSalle</i></p>
	<p>SALA ONLINE 06 TRILHA SAÚDE E AMBIENTE</p> <p>Apresentação de Trabalhos</p>
19:00-22:00	<p>19:00 - DISTANCIAMENTO SOCIAL E A QUALIDADE DO AR DURANTE A PANDEMIA COVID-19: O QUE MUDOU? - <i>Alessa Maria Ceratti</i></p> <p>19:20 - AVALIAÇÃO DOS EFEITOS GENOTÓXICOS NA POPULAÇÃO EXPOSTA CRONICAMENTE AOS RESÍDUOS DE MINERAÇÃO DE CARVÃO NO MUNICÍPIO DE CESAR - COLOMBIA - <i>Grethel León-Mejia</i></p>

PROGRAMAÇÃO

	<p>19:40 - EXPOSIÇÃO AMBIENTAL AO CARVÃO MINERAL E SUBPRODUTOS: AVALIAÇÃO DA INSTABILIDADE GENÔMICA - <i>Melissa Souza</i></p> <p>20:00 - TESTE DE EVITAMENTO PARA ANÁLISE DA TOXICIDADE DE 2,4-D ASSOCIADO AO ÓLEO MINERAL EM EISENIA FETIDA (SAVIGNY,1826) - <i>Éverton Fabiano Tartas</i></p> <p>20:20 - FITOTOXICIDADE DO HERBICIDA 2,4-D ASSOCIADO AO ADJUVANTE EM BIOENSAIO COM <i>Allium cepa</i> E <i>Lactuca sativa</i> - <i>Patriny dos Santos Trindade</i></p> <p>20:40 - QUALIDADE AMBIENTAL DA ÁGUA DO ARROIO ARAÇÁ CANOAS/RS <i>Aline Herbstrith De Miranda</i></p> <p>21:00 - AÇÃO MUTAGÊNICA DE NANOPARTÍCULAS DE ÓXIDO DE NIÓBIO IN VITRO <i>Juliana Rafaela Escouto Al Khateeb</i></p> <p>21:20 - DANOS AO DNA OCACIONADO POR FOLHAS SECAS DE NICOTIANA TABACUM: AVALIAÇÃO IN VITRO EM CÉLULAS V79 - <i>Solange Soares</i></p> <p>21:40 - DETERMINAÇÃO DA TOXICIDADE DE EFLUENTE INDUSTRIAL BRUTO CONTENDO CORANTES ATRAVÉS DO SISTEMA ALLIUM CEPA - <i>Malu Siqueira Borges</i> <i>Banca Avaliadora: Helen Taís da Rosa- UniLaSalle e Cristina Matzembacher - UniLasalle</i> <i>Mediador: MSc. Malu Siqueira Borges - UniLaSalle</i></p>
19:00-22:00	<p>SALA ONLINE 07 TRILHA HUMANIDADES</p> <p>19:00-19:30 - Abertura Cultural</p> <p>19:30-20:10 - As Implicações da Inovação no Cotidiano das Instituições de Ensino Superior - <i>MSc. Flávia Costa - UCS</i></p> <p>20:10-21:00 - Cartas de Paulo Freire: da pandemia à linguística aplicada <i>Dr. Celso Augusto Nunes da Conceição - UNIPAMPA Jaguarão</i></p> <p>21:00-22:00 - Discussão e Perguntas <i>Mediador: Hildegard Susana Jung - UniLaSalle</i></p>
19:00-22:00	<p>SALA ONLINE 08 TRILHA DIREITO E POLÍTICA Painel: Pandemia, Relações de Trabalho e Desigualdades Sociais</p> <p>19:00-19:40 - Desafios do Teletrabalho Pré, Durante e Pós Pandemia <i>Profª. Dra. Denise Pires Fincato - UniLaSalle</i></p> <p>19:40-20:20 - Pandemia e Desigualdades de Gênero - <i>Profa. Dra. Paula Pinhal de Carlos - Unilasalle</i></p> <p>20:20-21:00 - Desigualdade e Políticas Sociais na Pandemia e no Pós-Pandemia <i>Profª. Dra. Marisa Accioly R C Domingues - USP</i></p> <p>21:00-22:00 - Discussão e Perguntas <i>Mediadores: Profª. Michelle Clos - UniLaSalle</i></p>

PROGRAMAÇÃO

QUARTA-FEIRA 11 DE NOVEMBRO DE 2020

19:00-22:00	SALA ONLINE 01 TRILHA SAÚDE Painel: Métodos Citogenéticos e Moleculares: Aplicação na Clínica
	19:00-19:40 - Relevância Clínica da Modulação dos Genes de Reparo de DNA no Câncer Colorretal - <i>Profa. Dra. Jenifer Saffi - UFCSPA</i>
	19:40-20:20 - Papel da Reparação do DNA em Lesões Induzidas por Agentes Antitumorais (ecteinascidinas) em Células de Mamíferos <i>Dr. João Antonio Pegas Henriques - PPGBiotec Univates</i>
	20:20-21:00 - A suplementação de melatonina em diferentes períodos de tempo até o envelhecimento modula parâmetros genotóxicos em camundongos <i>Dra. Vanessa Andrade - UNESC</i>
	21:00-21:40 - Telômeros e Saúde Humana: Uma Nova Visão de Uma Velha História <i>Dra. Vivian Kahl - Children's Medical Research Institute/Austrália</i> 21:40-22:00 - Discussão e Perguntas <i>Mediadores: Dra. Juliana da Silva - UniLaSalle e Dra. Fernanda Rabaioli da Silva - UniLaSalle</i>
19:00-22:00	SALA ONLINE 02 TRILHA TECNOLOGIA Painel: Tecnologias
	19:00-19:40 - Inteligência Artificial em Jogos - <i>Dra. Aline Riva - UniLaSalle</i>
	19:40-20:20 - Tecnologias Digitais na Educação: Possibilidades e Inquietações <i>Dra. Marlise Geller - ULBRA</i>
	20:20-21:00 - O Teleatendimento em saúde veio para ficar? - <i>Filipe Farias</i>
	21:00-22:00 - Discussão e Perguntas <i>Mediadores: Dra. Marlise Geller - ULBRA e MSc. Lidiane Isabel Filippin - UniLaSalle</i>
19:00-22:00	SALA ONLINE 03 TRILHA GESTÃO Painel: Gestão
	19:00-19:40 - Gestão e Sustentabilidade de Pequenos Negócios pós-COVID-19 <i>MSc. Gisele Hidalgo - UNISINOS</i>
	19:40-20:20 - Da Crise à Inovação: Sobrevivendo ao Impacto do "Coronami" <i>Dr. Jefferson Monticelli - UniLaSalle</i>
	20:20-21:00 - Comportamento Empreendedor em Tempos Díficeis <i>Tatiane Zago Medeiros - SEBRAE</i>
	21:00-22:00 - Discussão e Perguntas <i>Mediadores: Dr. Jefferson Monticelli - UniLaSalle e Profº Luiz Alberto Forgiarini Junior - UniLasalle</i>

PROGRAMAÇÃO

19:00-22:00	SALA ONLINE 07 TRILHA INOVAÇÃO E TECNOLOGIA E APRESENTAÇÃO DE PROTÓTIPOS
	<p>19:00-19:30 - Apresentação de protótipos</p> <ol style="list-style-type: none"> 1 - Apta - DESENVOLVIMENTO DE TECNOLOGIA: ESTEIRA PORTÁTIL PARA REABILITAÇÃO DE CRIANÇAS COM NECESSIDADES ESPECIAIS- Cássia Daiane da Silveira Hammes; Bruna Farioli e Larissa Ramos Roxo - Categoria Grupo 2 - Protótipo de Ciclone Separador para Utilização em Aulas Experimentais - Fernando Pacheco de Azevedo - Categoria Individual 3 - Módulo de Permeação de Membrana - Bruna Selau; Carollina Marques e Thays Pinheiro - Categoria Grupo 4 - Ferramenta de Data Science - Ana Luiza Jornada - Categoria Individual 5 - Aplicativo de Integração Moodle e Classroom - Marco Taborda - Categoria Individual <p>19:30-20:10 - A Lei Construtal e Eficiência Energética - <i>Dra. Ruth Brum - UFPEL</i></p> <p>20:10-20:50 - Simulação de Fluidodinâmica Computacional com uso de Software Livre: Uma Aplicação Numérica dos Projetos de Engenharia <i>Dra. Raquel Lobosco - UFRJ</i></p> <p>20:50-21:30 - O túnel de vento como ferramenta de projeto - <i>Dr. Acir Mércio - UFRGS</i></p> <p>21:30-22:00 - Discussão e Perguntas</p> <p>Banca Avaliadora Protótipos - Bruno Haas - UniLaSalle e Alice Almeida - UniLaSalle <i>Mediador: Dalmedson Gaúcho Rocha de Freitas Filho - UniLaSalle</i></p>
QUINTA-FEIRA 12 DE NOVEMBRO DE 2020	
19:00-22:00	SALA ONLINE 01 TODAS AS TRILHAS PAINEL: Encerramento
	<p>Doença de Coronavírus (COVID-19): Efeitos Psicológicos, Comportamentais e Interpessoais e Ferramentas e Tecnologias Emergentes para Combater o Coronavírus</p> <p>19:00-19:40 - <i>Dr. Carles Monereo - Universitat Autònoma de Barcelona</i></p> <p>19:40-20:20 - Saúde mental na pandemia: caminhos e desafios - <i>Dr. Lucas Neiva Silva - FURG</i></p> <p>20:20-21:00 - O Acolhimento Docente como Fator de Promoção de Saúde Mental para os/as Discentes em Tempos de Pandemia <i>Dra. Denise Regina Quaresma da Silva - UniLaSalle</i></p> <p>21:00-21:40 - Saúde Mental em tempos de Pandemia: "Comportar" o que não se sabe - <i>Dr. Julio César Walz - UniLaSalle - PPGSDH</i></p> <p><i>Mediador: Dra. Camila Bolzan - UniLaSalle</i></p>



Fundação de Amparo à Pesquisa do Estado do Rio Grande do Sul

Semana
ACADÊMICA
Integrada
COVID

Cócriar, Viver, Inovar e Despertar:
Temáticas para
Superar a Pandemia

09 à 12
de novembro

Realizada por: **UNIVERSIDADE LaSalle**
Patrocínio: **FAPERGS**
Apoio: **MutaGen-Brasil** **SEBRAE**

REALIZAÇÃO



PATROCÍNIO



Fundação de Amparo à Pesquisa do Estado do Rio Grande do Sul

APOIO



SECRETARIA EXECUTIVA



Anexo II: Exemplos de Divulgação



Semana
ACADÊMICA
Integrada
COVID

Cocriar, Viver, Inovar e Despertar:
Temáticas para
Superar a Pandemia

09 a 12
de novembro

Realização:  
Patrocínio: 
Apoio:  



Semana
ACADÊMICA
Integrada

 **PAINEL: ESCOLA MUTAGEN**



Semana
ACADÊMICA
Integrada
COVID

Cocriar, Viver, Inovar e Despertar:
Temáticas para
Superar a Pandemia

09 a 12
de novembro

Realização:  
Patrocínio: 
Apoio:  

Semana ACADÊMICA Integrada

PAINEL: ESCOLA MUTAGEN

19h:
Teste de Micronúcleos e sua Aplicação na Clínica, com Dra. Juliana da Silva (UNILASALLE) e Dra. Paula Rohr (Hospital de Amor - Centro de Pesquisa em Oncologia Molecular)

20h:
Ensaio Cometa e sua Aplicação na Clínica, com Dra. Danieli Benedetti (UNILASALLE) e MSc. Ana Letícia Garcia (ULBRA)

21h:
Biologia de Sistemas e sua Aplicação na Clínica, com Dra. Fernanda Rabaioi da Silva (UNILASALLE)

21h40min:
Discussão e Perguntas Mediadora, com Dra. Sílvia Regina Batistuzzo de Medeiros (MutaGen e UFRN)

Realização:   Patrocínio:  Apoio:      Produção: 



Dia 10/11, das 19h às 22h

PARTICIPE!

Realização:   Patrocínio:   Apoio:      Produção: 

Semana ACADÊMICA Integrada

PAINEL: ESCOLA MUTAGEN

19h: Teste de Micronúcleos e sua Aplicação na Clínica, com Dra. Juliana da Silva (UNILASALLE) e Dra. Paula Rohr (Hospital de Amor - Centro de Pesquisa em Oncologia Molecular)

20h: Ensaio Cometa e sua Aplicação na Clínica, com Dra. Danieli Benedetti (UNILASALLE) e MSc. Ana Letícia Garcia (ULBRA)

21h: Biologia de Sistemas e sua Aplicação na Clínica, com Dra. Fernanda Rabioli da Silva (UNILASALLE)

21h40min: Discussão e Perguntas Mediadora, com Dra. Sílvia Regina Batistuzzo de Medeiros (MutaGen e UFRN)

Realização: Patrocínio: Apoio: Produção:

Semana ACADÊMICA Integrada

PAINEL: ESCOLA MUTAGEN

19h: Teste de Micronúcleos e sua Aplicação na Clínica, com Dra. Juliana da Silva (UNILASALLE) e Dra. Paula Rohr (Hospital de Amor - Centro de Pesquisa em Oncologia Molecular)

20h: Ensaio Cometa e sua Aplicação na Clínica, com Dra. Danieli Benedetti (UNILASALLE) e MSc. Ana Letícia Garcia (ULBRA)

21h: Biologia de Sistemas e sua Aplicação na Clínica, com Dra. Fernanda Rabioli da Silva (UNILASALLE)

21h40min: Discussão e Perguntas Mediadora, com Dra. Sílvia Regina Batistuzzo de Medeiros (MutaGen e UFRN)

Dia 10/11 das 19h às 22h

Realização: Patrocínio: Apoio: Produção:

Anexo III: Alguns Momentos

Abertura

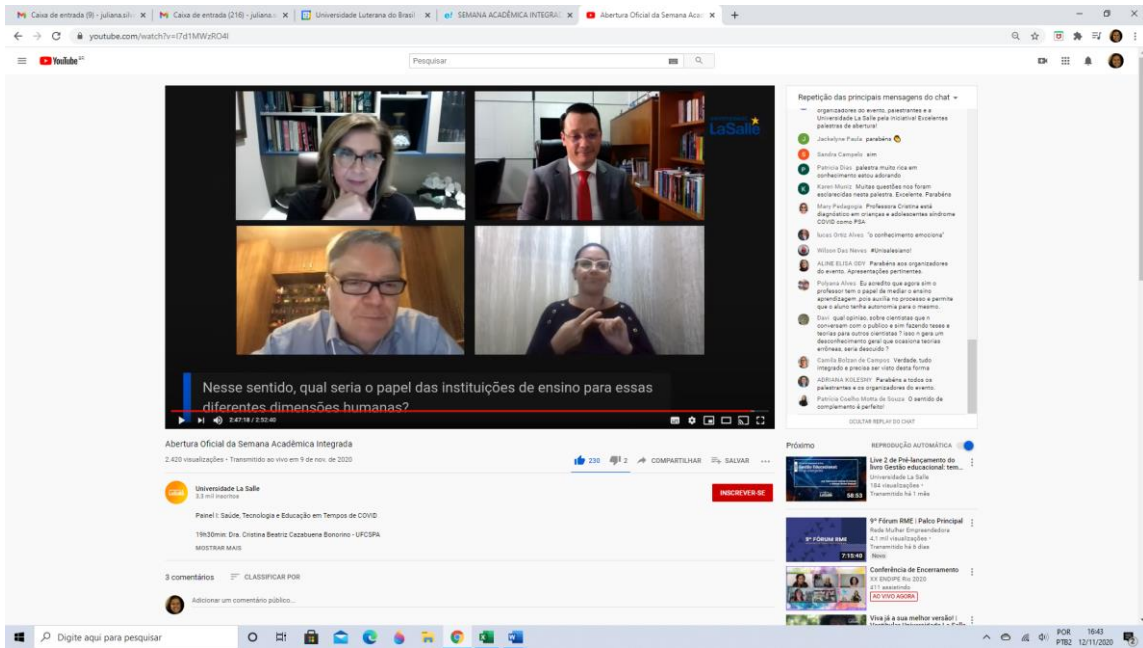

Escola mutagen

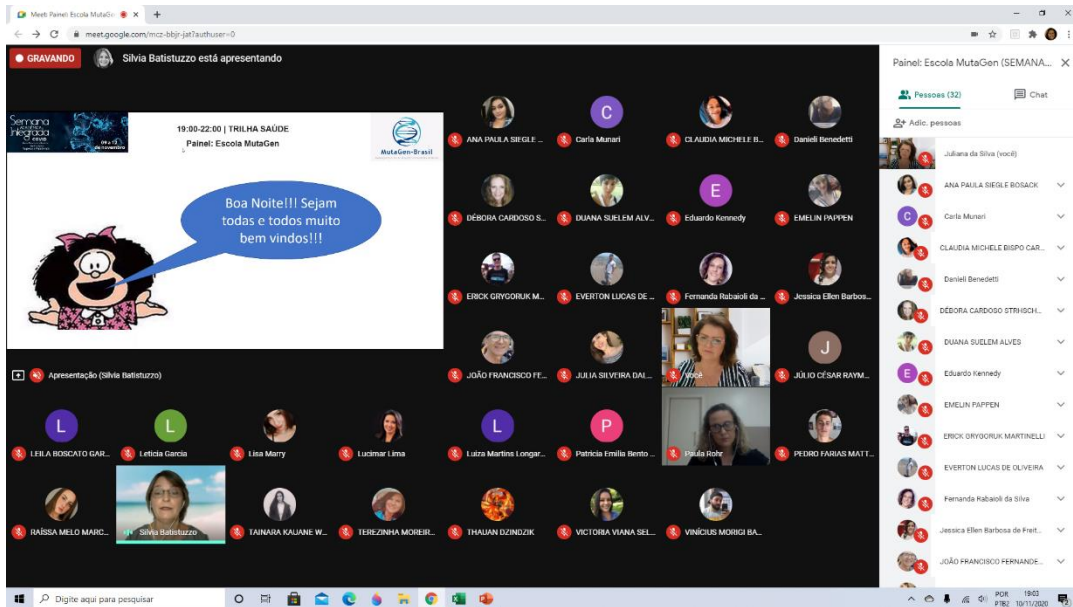

Trilha saúde ambiente

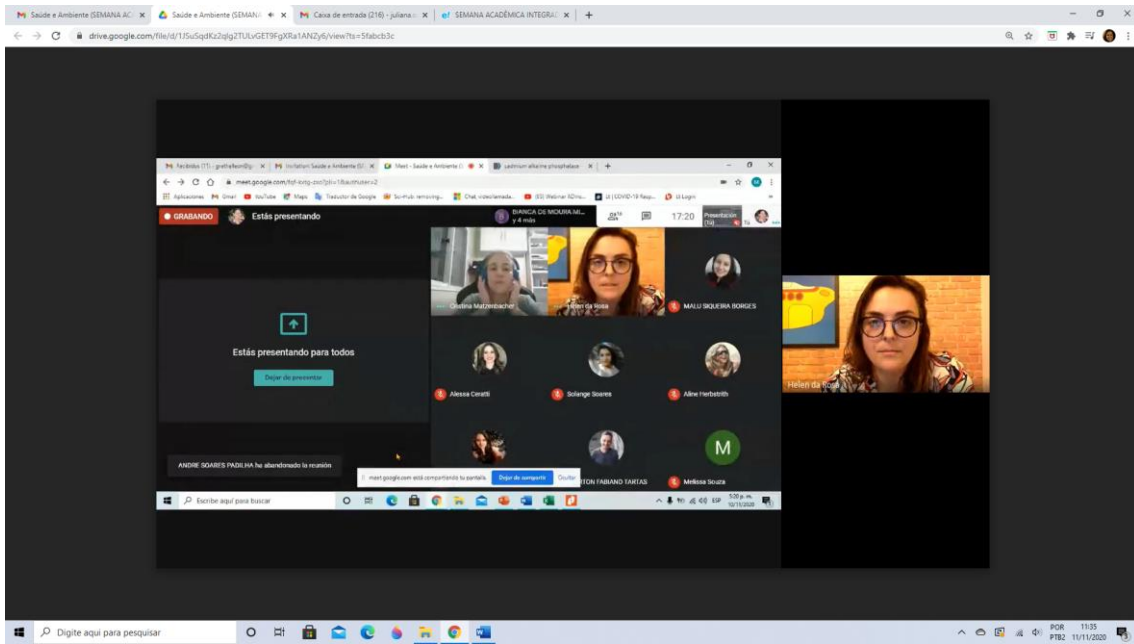

Trilha Conhecimento

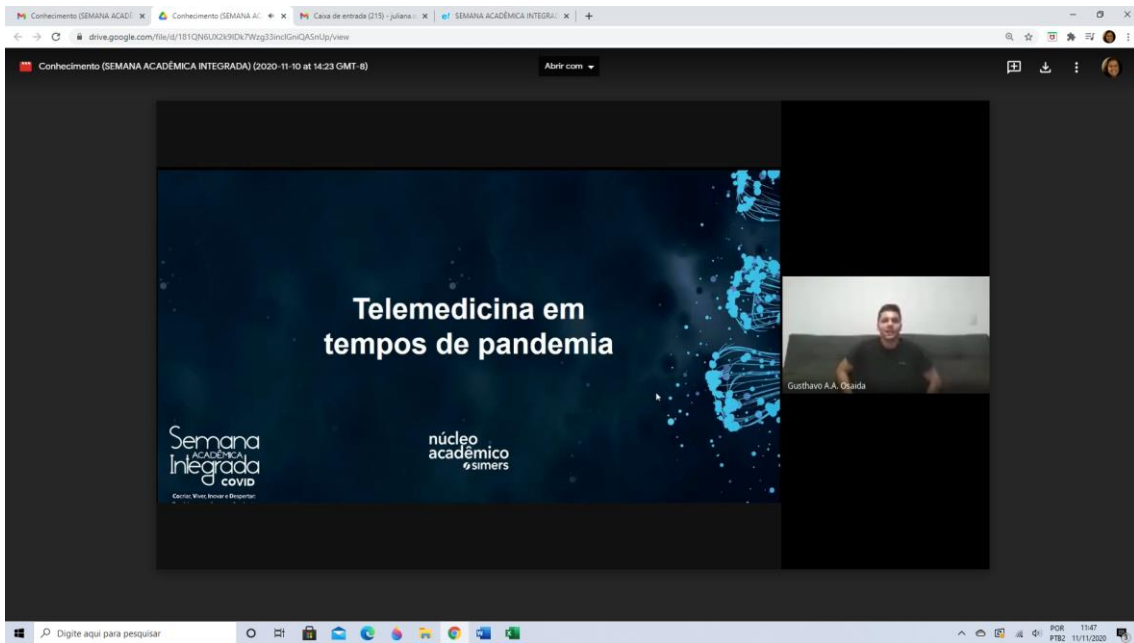

Trilha Ambiente e Saúde

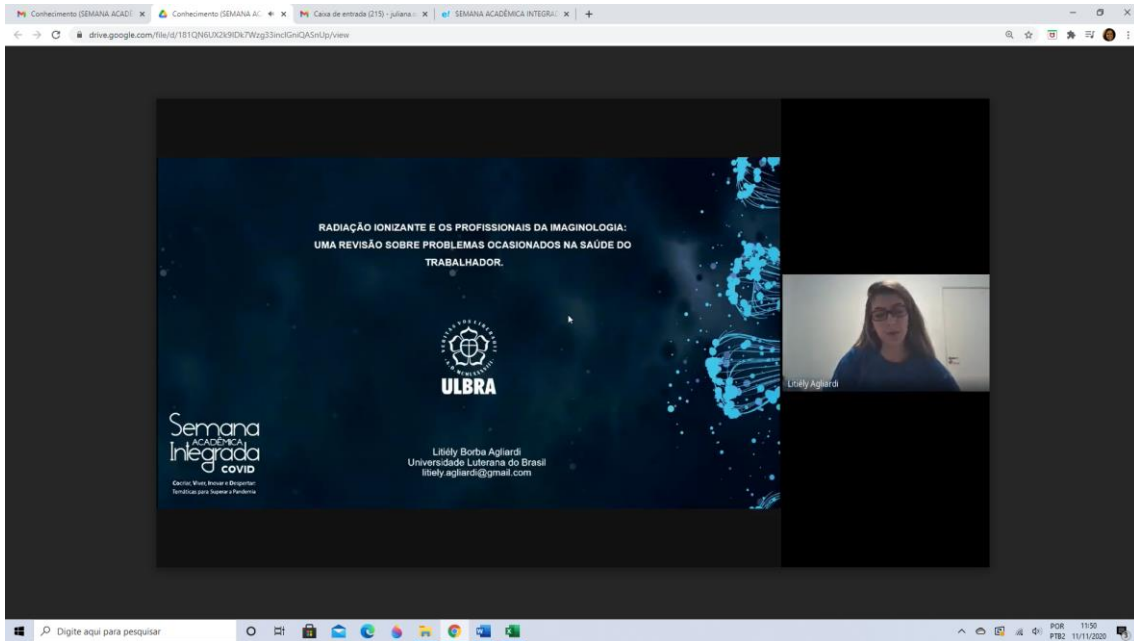

Cohecimento (SEMANA ACAD...) x Cohecimento (SEMANA AC...) x Caixa de entrada (215) - Juliana... x SEMANA ACADÊMICA INTEGRADA... x

drive.google.com/file/d/181CN6UX2K9DL7Wg33ncfGmQASnL3p/view

RADIÇÃO IONIZANTE E OS PROFISSIONAIS DA IMAGINOLOGIA:
UMA REVISÃO SOBRE PROBLEMAS OCASIONADOS NA SAÚDE DO
TRABALHADOR.

ULBRA

Semana Integrada covid
Gestão, Viver, Inovar e Disputar
Tendências para Superar a Pandemia

Libelly Borba Agliardi
Universidade Luterana do Brasil
libelly.agliardi@gmail.com

Libelly Agliardi

Windows taskbar: Digite aqui para pesquisar, 11:50, 11/11/2020

Trilha Direito



TRILHA DIREITO E POLÍTICA (20) x TRILHA DIREITO E POLÍTICA x Caixa de entrada (216) - Juliana... x SEMANA ACADÊMICA INTEGRADA... x

drive.google.com/file/d/138XCE5q_Ros4qmT0-L7aKcuXDM99y/view

TRILHA DIREITO E POLÍTICA (2020-11-10 at 14:19 GMT-0)

Abrir com

Normalização do Teletrabalho
Linha do Tempo

2002	2003	2004	2011	2012	2017	2020	2020
ACORDO MARCO EUROPEU SOBRE TELETRABALHO	ITALIA ACORDO INTERCONFEDERAL FIVO	PORTUGAL, ALTERAÇÃO DO CÓDIGO DO TRABALHO	BRASIL, ALTERAÇÃO DO ART. 6º DA CLT	ESPAÑA REFORMA TRABALHISTA (RD 1391/12)	BRASIL REFORMA TRABALHISTA MP 927	BRASIL REFORMA TRABALHISTA MP 927	CADUCIDADE DA MP 927

INSTITUTE WORKAB

Denise Fincato

Windows taskbar: Digite aqui para pesquisar, 11:58, 11/11/2020

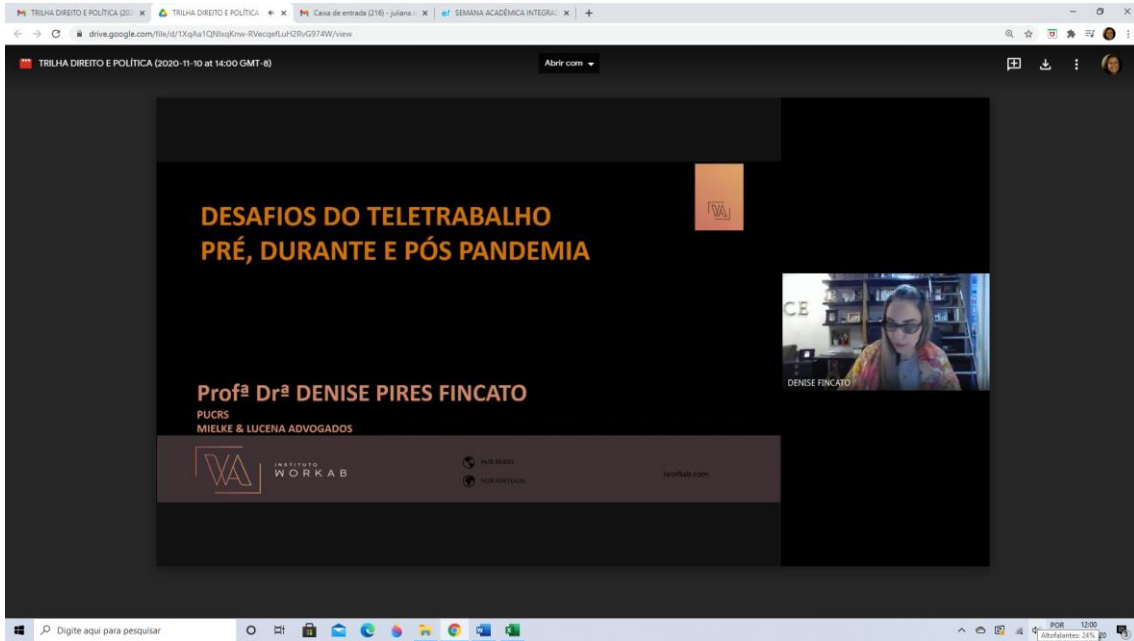

Trilha Saúde

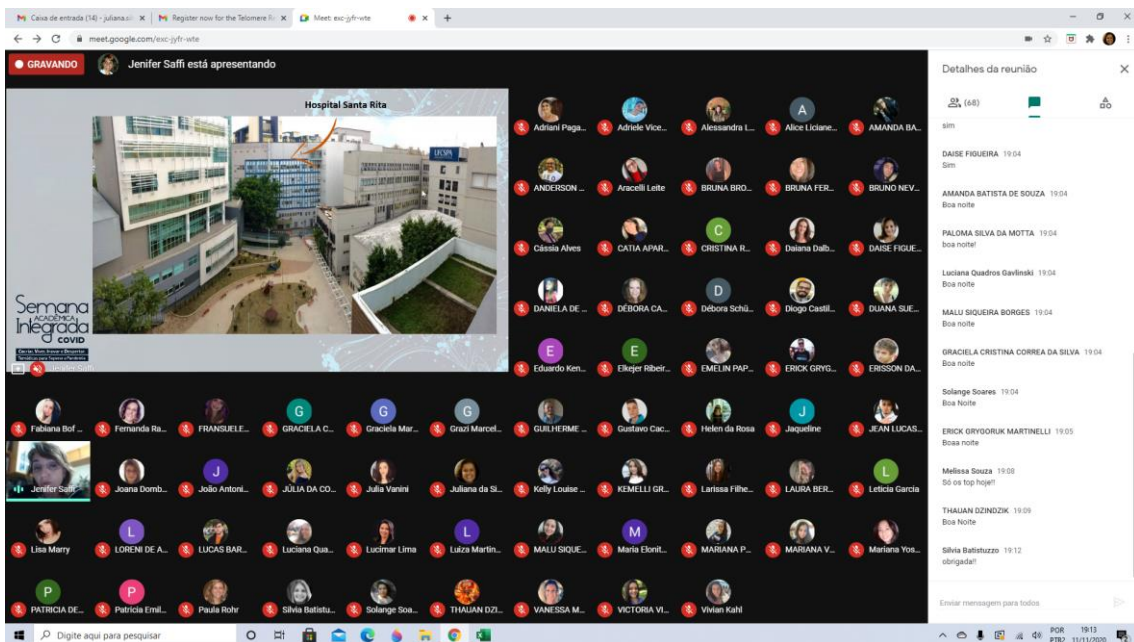

Caixa de entrada (15) - Juliana... | paletta - juliana.silva@ubra.br | Meet esc-gf-vite

meet.google.com/esc-gf-vite

GRAVANDO Vivian Kahl está apresentando

Alexandre Ferraz e mais 53

21:34



UNIVERSIDADE FEDERAL DO RIO GRANDE

TELÔMEROS E SAÚDE HUMANA: UMA NOVA VISÃO PARA UMA VELHA HISTÓRIA

Dr Vivian Kahl
Research Officer, Telomere Length Regulation Unit, Children's Medical Research Institute
Conjoint Associate Lecturer, Faculty of Medicine and Health, University of Sydney
Sydney, Australia

Novembro 2020

UNIVERSIDADE LaSalle

1 SEMANA ACADÊMICA INTEGRADA
Coefiar, Viver, Inovar, Despertar (COVID)
Temáticas para Superar a Pandemia

Apresentação (Vivian Kahl)

Vivian Kahl

15 Nov 2020

Caixa de entrada (15) - Juliana... | paletta - juliana.silva@ubra.br | Meet esc-gf-vite

meet.google.com/esc-gf-vite

GRAVANDO VANESSA MORAES DE ANDRADE está apresentando

20:24



ALGUMAS EVIDÊNCIAS DE SUPLEMENTAÇÃO DE MELATONINA

Conteúdo... não há estudos demonstrando o efeito da suplementação de melatonina em relação ao envelhecimento em mamíferos, menos ainda em relação aos danos no DNA com o envelhecimento.

Pinacel control graft

Epigenetic Clock

Actual lifespan

VILA ÚTIL

Apresentação VANESSA MORAES DE ANDRADE

15 Nov 2020